VideoEle latino

Contenidos			
vocabulario	**gramática**	**funciones comunicativas**	**cultura y sociedad**
Vocabulario de fruta y verdura.	Verbos con irregularidad vocálica en presente.	Preguntar y decir el precio.	Comprar en el mercado.

En el mercado

Nivel A2

Antes de visionar

1 Observa la foto y responde a las preguntas.

1. ¿Dónde están las personas?
2. ¿Qué hacen?
3. ¿Qué pueden comprar acá?
4. ¿Te gusta comer fruta?

2 Busca en tu diccionario el significado de estas palabras.

la cereza | la uva | la naranja | el plátano

el melón | el durazno | la sandía

el jitomate | el limón | el kiwi

la papa | la piña | la pera

la manzana | la lechuga | el pimiento

Mientras visionas

3 Relaciona las imágenes con las palabras.

1 ●

2 ●

3 ●

● pescado

● fruta

● carne

Después de visionar

4 Responde a las preguntas.

1. ¿Por qué va al mercado? _____.
2. ¿Cuántos puestos de fruta hay en el mercado? _____.
3. ¿Cuánta fruta come? _____.
4. ¿Las cerezas son caras o baratas? _____.
5. ¿Cuánto dinero quiere gastar? _____.
6. ¿Le gusta comprar en el mercado? _____.

5 En el mercado hay muchos puestos. Responde a las preguntas.

- pescadería
- carnicería
- frutería

1. ¿Dónde puede comprar pescado?
En la _____.

2. ¿Dónde puede comprar carne?
En la _____.

3. ¿Dónde puede comprar fruta?
En la _____.

6 Observa la foto y responde a las preguntas.

1. ¿Qué lugar es este?
2. ¿Dónde está?
3. ¿Qué puedes hacer acá?

7 Escribe el nombre de estos alimentos.

- pera
- sandía
- manzana
- plátano
- naranja
- papa

1. _____

2. _____

3. _____

4. _____

5. _____

6. _____

8 Utilizamos dos verbos para preguntar el precio. Observa.

¿Cuánto **cuesta** el jitomate?

¿Cuánto **vale** el jitomate?

¿Singular o plural?

- ¿Cuánto cuesta la sandía?
- ¿Cuánto cuesta**n** los plátanos?
- ¿Cuánto vale la sandía?
- ¿Cuánto vale**n** los plátanos?

9 Escribe **cuesta** o **cuestan**.

1. Las lechugas _____ noventa céntimos cada una.

2. La sandía _____ noventa y nueve céntimos el kilo.

3. El durazno _____ noventa y nueve céntimos el kilo.

4. Los pimientos _____ uno con noventa y nueve.

10 Decimos el precio de varias formas. Fíjate.

Cuesta noventa y nueve céntimos **cada una**.

Cuesta un euro **y medio**.

Dos **con** cuarenta y nueve el kilo.

Un euro **con** noventa y nueve.

11 Escucha el vídeo y completa las frases.

1. Las cerezas cuestan _____ _____ el kilo.

2. Las piñas cuestan _____ _____ cada una.

3. El melón cuesta _____ _____ el kilo.

4. Las uvas cuestan _____ _____ el kilo.

12 Escucha el vídeo y escribe el precio de las frutas.

1. Los jitomates cuestan _____ _____ el kilo.

2. Los limones cuestan _____ _____.

3. Los kiwis cuestan _____ _____.

13 Completa las frases.

1. El kilo de naranjas cuesta _____, pero dos kilos cuestan _____.
2. Los plátanos cuestan _____.
3. Las peras cuestan _____.
4. Dos kilos de manzanas cuestan _____.
5. Las papas valen _____.

14 Completa las frases.

1. Le gusta la _____ pero hoy prefiere comer _____.

2. _____ tienen mucha vitamina C.

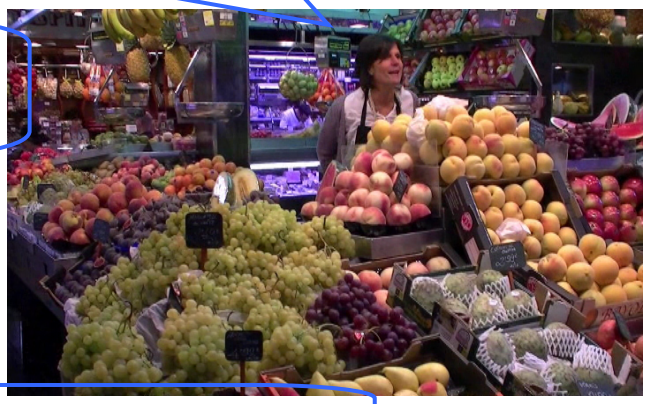

3. Necesita _____ para la ensalada.

15 Los verbos *tener*, *querer* y *preferir* son irregulares, observa.

	tener	**querer**	**preferir**
yo	tengo	quiero	prefiero
tú	tienes	quieres	prefieres
usted/ él, ella	tiene	quiere	prefiere
nosotros	tenemos	queremos	preferimos
ustedes/ ellos, ellas	tienen	quieren	prefieren

Los verbos *costar* y *poder* también son irregulares, observa.

	poder	**costar**
yo	puedo	
tú	puedes	
usted/ él, ella	puede	cuesta
nosotros	podemos	
ustedes/ ellos, ellas	pueden	cuestan

16 ¿Qué compra la mujer? Completa el texto.

Quiero un kilo de uvas… _____
_____
_____
_____
_____.

17 Calcula el precio de la compra.

_____	_____
_____	_____
_____	_____
_____	_____
_____	_____
_____	_____
TOTAL	_____

¿Cuánto cuesta todo?

Para aprender más

El mercado más famoso de Barcelona es La Boquería. Está en su calle más popular: Las Ramblas. Muchos turistas lo visitan.

18 Fíjate en los carteles del vídeo y completa las frases. Busca las palabras desconocidas en tu diccionario.

1. _____ muy dulces
2. Las _____ están de oferta.
3. _____ muy dulces
4. _____ todo zumo
5. _____ buenísimas

- kiwis
- manzanas
- piñas
- naranjas
- limones

19 Responde a las preguntas.

1. ¿Hay mercado en tu ciudad? ¿Compras allá?
2. ¿Te gusta la fruta? ¿Cuál te gusta más? ¿Cuál no te gusta?
3. ¿Los precios te parecen caros o baratos en comparación con tu país?