



<b>Contenidos</b>			
<b>vocabulario</b>	<b>gramática</b>	<b>funciones comunicativas</b>	<b>cultura y sociedad</b>
Relaciones de parentesco.	Determinantes posesivos: <i>su, sus</i> .	Hablar de relaciones de parentesco. Identificar a alguien.	La familia real española. Los dos apellidos en España.



## La familia del Rey

Nivel A1

### Antes de visionar

**1** Observa la foto y responde a las preguntas.

1. ¿Quién es?
2. ¿Cómo se llama?



**2** Busca en tu diccionario estas palabras.

hijo

papá

mamá

hermano

nieto

abuelo

tío

sobrino

primo

marido

mujer

estar soltero

estar casado

estar divorciado



### Mientras visionas

3 Escucha estos nombres en el vídeo.

Cristina, Elena, Felipe, Iñaki, Irene, Juan Carlos, Juan, Leonor, Letizia, Miguel, Pablo, Sofía, Victoria

### Después de visionar

4 Escribe los nombres de la actividad anterior en el lugar correcto.

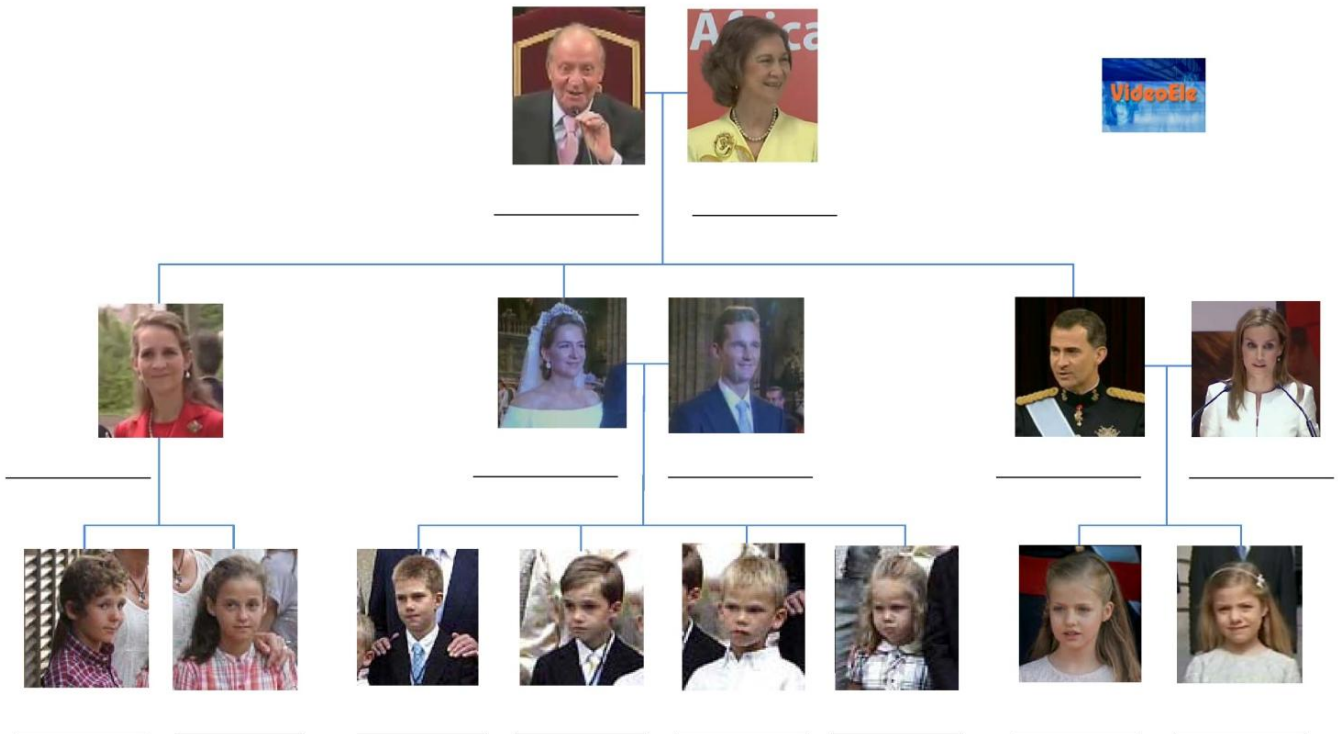



## 5 Relaciona.

- |          |           |
|----------|-----------|
| papá ●   | ● nieto   |
| abuelo ● | ● mujer   |
| tío ●    | ● hijo    |
| marido ● | ● sobrino |

## 6 Fíjate.

Si en un grupo hay elementos femeninos y un elemento masculino, el grupo es gramaticalmente masculino.

hermano**o** + hermana**a** = hermanos**os**

abuelo**o** + abuela**a** = abuelos**os**

tío**o** + tía**a** = tíos**os**

primo**o** + prima**a** = primos**os**

papá + mamá = **papás**



**rey + reina = reyes**

## 7 Responde a las preguntas.



1. ¿Cuántos hijos tienen los reyes?
2. ¿Cómo se llaman?
3. ¿Los reyes tienen nietos?

8 Escribe las frases en el lugar correcto.

- Estas son las hijas de los reyes.
- Estas son las hermanas del rey.
- Esta es la mamá del rey.
- Esta es la reina.
- Este es el papá del rey.

1.



2.



3.



4.

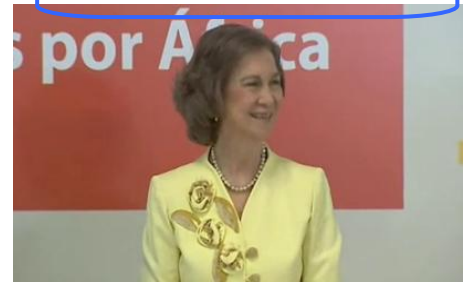

5.





9 Completa las frases.

**mayor**  
**pequeña**

1. Leonor es la hija \_\_\_\_\_.



2. Sofía es la hija \_\_\_\_\_.

10 Fíjate.



**SU**  
**SUS**

Aquí está el rey con **sus** papás, **su** mujer y **sus** dos hijas.

Aquí están Leonor y Sofía con **sus** papás y **sus** abuelos.

**11** Fíjate y responde a las preguntas.

1. ¿Quién es la hermana mayor?
2. ¿Quién es el hermano pequeño?

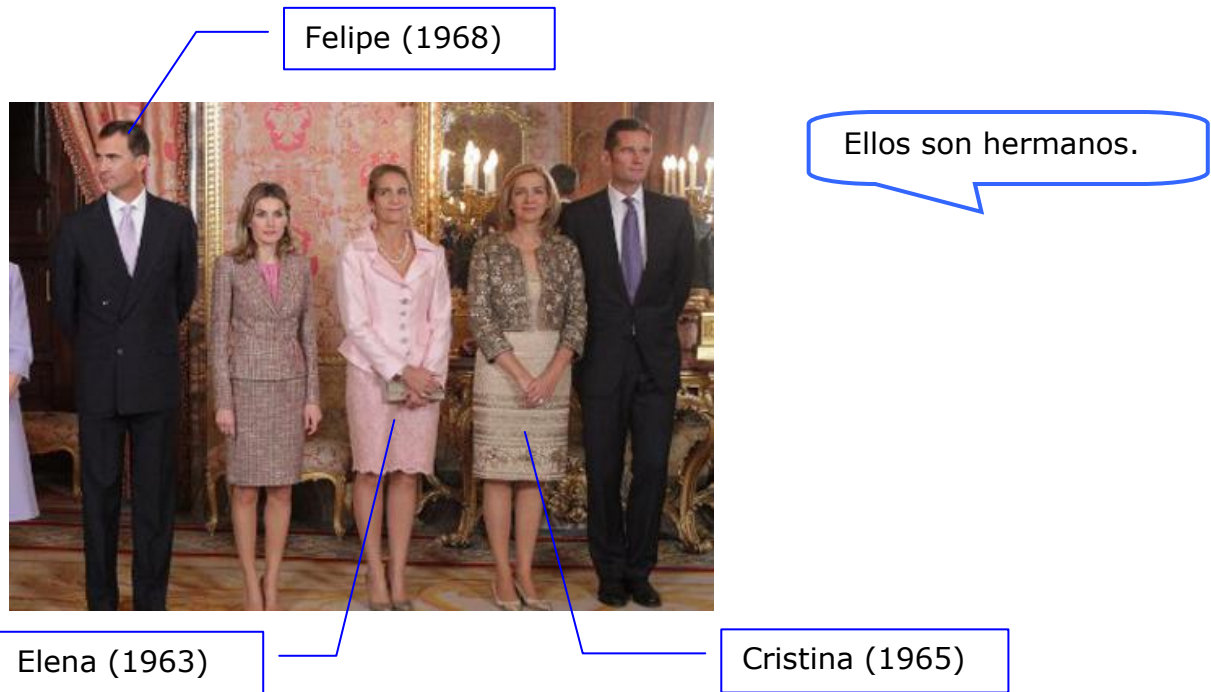

Felipe (1968)

Elena (1963)

Cristina (1965)

Ellos son hermanos.

**12** Responde a las preguntas y justifica tus respuestas.

1. ¿Cuántos nietos tienen Juan Carlos y Sofía?
2. ¿Cuántos sobrinos tiene el rey?
3. ¿Cuántos primos tiene la princesa Leonor?





**13** ¿Qué sabes de Elena? Responde a las preguntas.



1. ¿Cómo se llaman sus hermanos?
2. ¿Elena está casada?
3. ¿Cuántos hijos tiene?
4. ¿Cómo se llaman?

**14** ¿Qué sabes de Cristina? Responde a las preguntas.

1. ¿Cómo se llaman sus papás?
2. ¿Con quién está casada Cristina?
3. ¿Tienen hijos?
4. ¿Cuántos hijos tienen?
5. ¿Cómo se llaman?



**15** Completa las frases.

1. Juan Carlos está \_\_\_\_\_ con Sofía.
2. Elena tiene dos \_\_\_\_\_.
3. Los \_\_\_\_\_ de Leonor y Sofía son los reyes.
4. El \_\_\_\_\_ de Juan, Pablo, Miguel, Irene y Victoria se llama Juan Carlos.
5. Irene y Victoria son \_\_\_\_\_ de Leonor.
6. Victoria y Leonor son \_\_\_\_\_ de Cristina.
7. Elena es la \_\_\_\_\_ de Juan, Pablo y Miguel.
8. El rey es el \_\_\_\_\_ de Juan, Pablo y Miguel.



**16** Escribe las frases en la foto correcta.

- Los hijos de Iñaki y Cristina se llaman Juan, Pablo, Miguel, Irene.
- Los hijos de Iñaki y Cristina tienen cuatro primos: un primo (Felipe) y tres primas (Sofía, Leonor y Victoria).
- Los hijos de Iñaki y Cristina tienen un tío (Felipe) y dos tías (Letizia y Elena).
- Felipe tiene seis sobrinos: cuatro sobrinos y dos sobrinas.

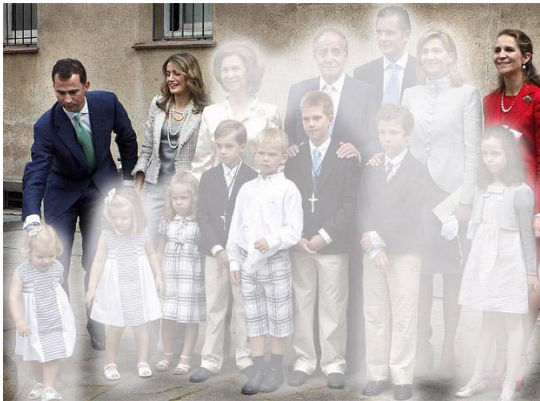

1. \_\_\_\_\_  
\_\_\_\_\_  
\_\_\_\_\_.

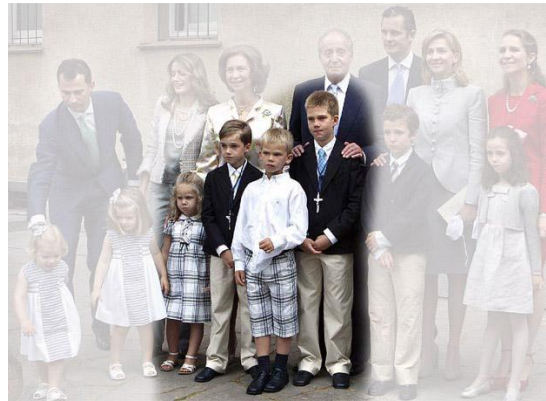

2. \_\_\_\_\_  
\_\_\_\_\_  
\_\_\_\_\_.



3. \_\_\_\_\_  
\_\_\_\_\_  
\_\_\_\_\_.

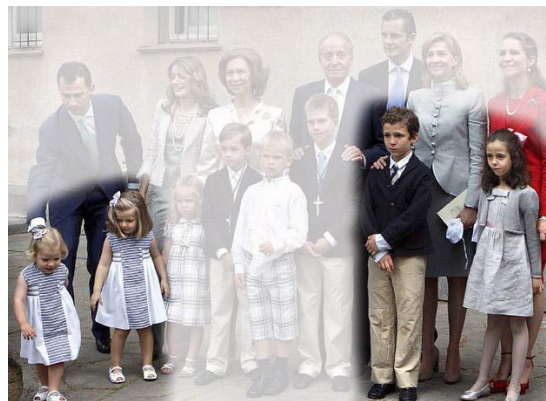

4. \_\_\_\_\_  
\_\_\_\_\_  
\_\_\_\_\_.



17 Fíjate.



Jesús Ortiz Álvarez



María Rocasolano Rodríguez

Letizia Ortiz Rocasolano

Los mexicanos tienen dos apellidos:  
1er apellido del papá +  
1er apellido de la mamá



Él se llama Jesús Ortiz Álvarez.

Ella se llama María Rocasolano Rodríguez.

Su hija se llama Letizia Ortiz Rocasolano.

Para aprender más

**18** Explica cómo es tu familia.

**19** Observa.



Los papás del rey Felipe son los antiguos reyes.

Madrid, 22 de noviembre de 1975.

Madrid, 19 de junio de 2014.



La princesa Leonor es la futura reina de España.

**20** Explica cómo es la familia de la princesa Leonor.