



| <b>Contenidos</b>   |   |                                |  |
|---------------------|---|--------------------------------|--|
| <b>vocabulario</b>  | <b>gramática</b>  | <b>funciones comunicativas</b> | <b>cultura y sociedad</b>  |
| Vocabulario básico. | Adverbios.<br>Interrogativos <i>dónde, cuándo, cómo, cuánto</i> .<br>Contraste <i>muy / mucho</i> . | Pedir y dar información.       | Movimiento de la cabeza para afirmar o negar.<br>Iglesias románicas del Valle de Bohí. |



# Adverbios

Nivel A1

Después de visionar

1 Traduce.



Para ver el video

2 Responde a las preguntas.



a. ¿Son españolas?  
\_\_\_\_\_.

b. ¿Son mexicanos?  
\_\_\_\_\_.



c. ¿Son argentinos?  
\_\_\_\_\_.

# ¿Dónde?

3 Escucha y escribe las palabras en el lugar correcto.

arriba • lejos • derecha  
cerca • izquierda • abajo

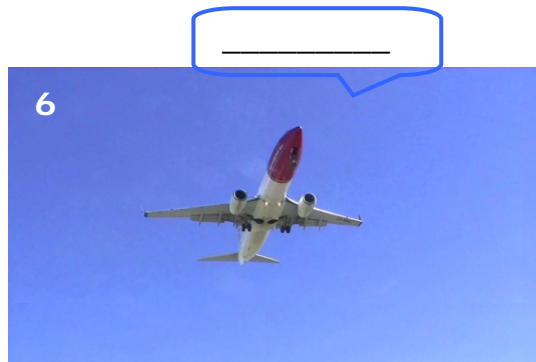
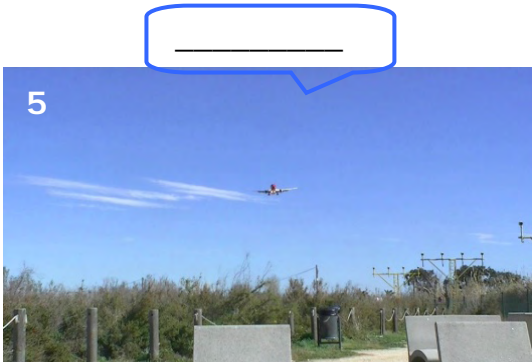
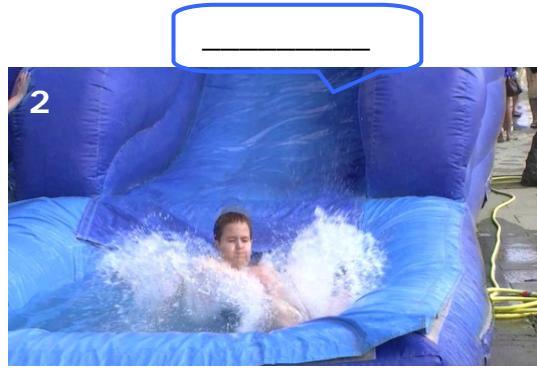
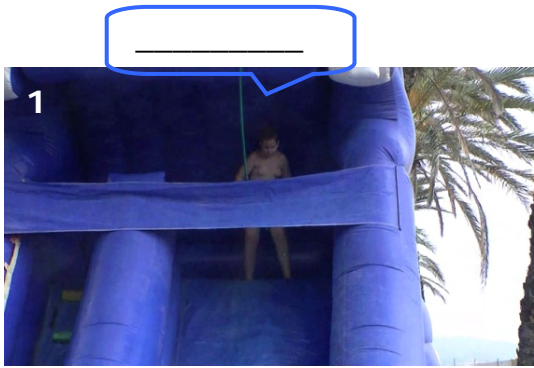



4 Completa la frase.



# ¿Cuándo?

Ahora son \_\_\_\_\_.

5 Escucha y escribe las palabras en el lugar correcto.

mañana • ayer • hoy

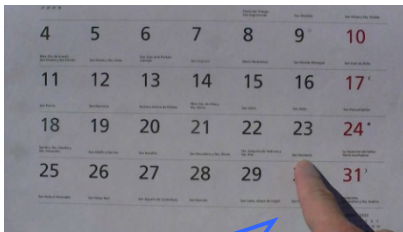

1. \_\_\_\_\_



2. \_\_\_\_\_

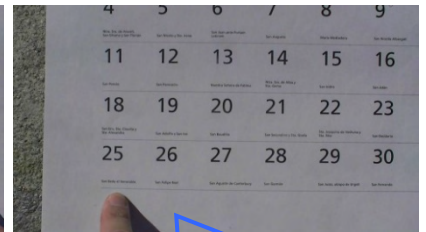

3. \_\_\_\_\_

6 Escribe las palabras en el lugar correcto.

mal • despacio • bien • rápido

# ¿Cómo?



\_\_\_\_\_.



\_\_\_\_\_.



El avión va \_\_\_\_\_.



Los carros van \_\_\_\_\_.

# ¿Cuánto?

7 ¿Mucho o poco? Responde a las preguntas.



1. ¿Cuánto come?

\_\_\_\_\_.



2. ¿Cuánto come?

\_\_\_\_\_.



3. ¿Cuánto corre?

\_\_\_\_\_.



4. ¿Cuánto corre?

\_\_\_\_\_.



5. ¿Cuánto salta?

\_\_\_\_\_.



6. ¿Cuánto salta?

\_\_\_\_\_.



## 8 ¿Cómo es/son?

divertido ● altos ● difícil  
grande ● fuerte ● alta



1. Son **muy** \_\_\_\_\_.



2. El niño es **muy** \_\_\_\_\_.



3. La madre es **muy** \_\_\_\_\_.



4. Son **muy** \_\_\_\_\_.



5. Es **muy** \_\_\_\_\_.



6. Es **muy** \_\_\_\_\_.



Es **muy** bonito.

Camprodón (Gerona)  
es un pequeño pueblo  
de los Pirineos.



9 Responde a las preguntas.



a. ¿Es fuerte?  
\_\_\_\_\_.

b. ¿Es divertido?  
\_\_\_\_\_.



c. ¿Es difícil?  
\_\_\_\_\_.

Para aprender más

10 Observa.



El conjunto de iglesias románicas del Valle de Bohí (Lérida) está declarado patrimonio de la humanidad por la Unesco.